

EVEREST

Webcam Pc Kamera

SC-HD03

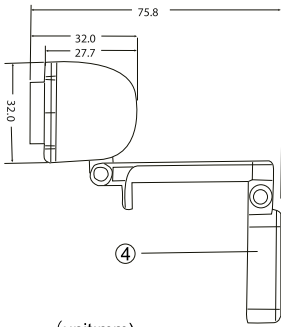



(unit:mm)

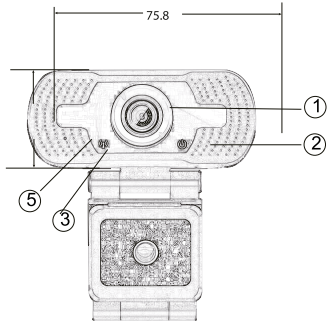

- 1.Lens
- 2.Güç düğmesi
3. Sinyal göstergesi
- 4.Güç Göstergesi
5. MIC

Monitör veya masaya yerleřtirme

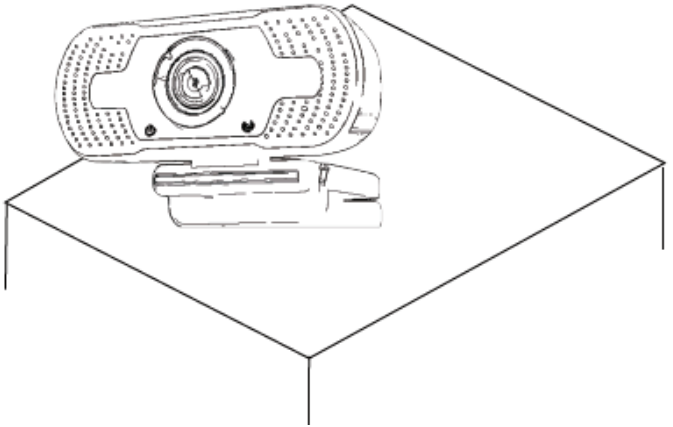
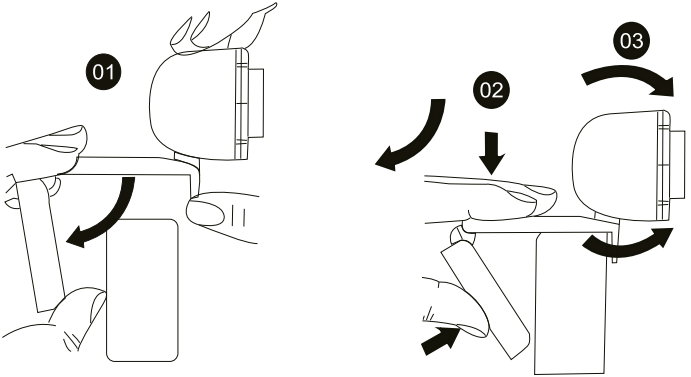

Web kameranızı baęlama

Web kameranızı PC veya TV STB'nin USB arayüzüne takın.

Yaklaşık 1 dakika bekleyin, web kamerası otomatik olarak algılanır ve baęlanır, tütetici gerekmez.

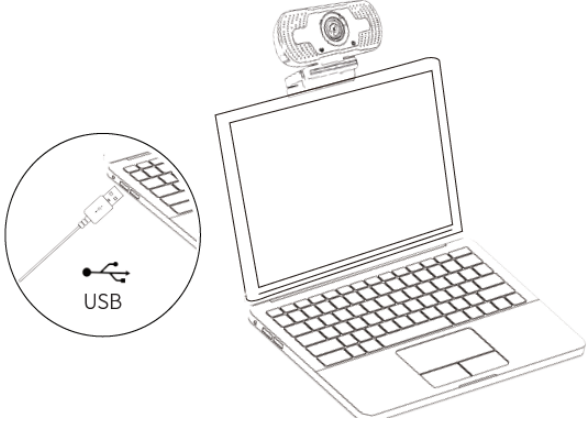

Görüntülü aramayı başlatma

Görüntülü aramadan yararlanmak için hem siz hem de aradığınız kişi bir video görüşme uygulaması yüklemelidir.

Skype, Yahoo! @Messenger, Windows Live @ Messenger veya Gmail.

** Ayrıca aradığınız kişinin web kamerası olması gerekir

** Speaker (veya kulaklık) bulunan bir bilgisayar ve bir mikrofon (web kameranızda yerleşik bir mikrofon bulunur) olmalıdır;

* İnternet baęlantısı (ör. "DSL, T 1 veya kablo) olmalıdır;

ENGLISH

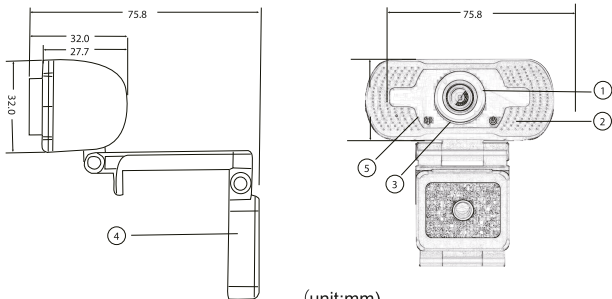

(unit:mm)

1.Lens	2.Power Indicator	
3.Signal indicator	4.Power Indicator	5.Lens

Setting up your webcam

1.Place your webcam

Designed for the way you like to make a video call, place the webcam where you want it-on the monitor or the desktop.

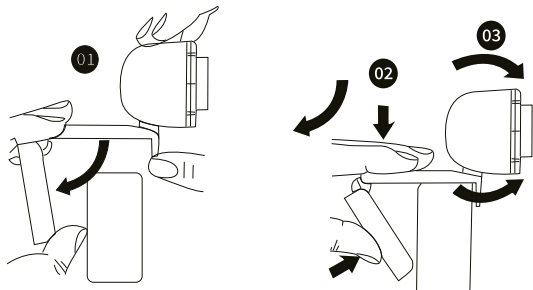

For placement on a monitor

Grasp the webcam as shown and open clip base with your other hand.

Mount the webcam, making sure the foot on the clip base is flush with the back of your monitor.

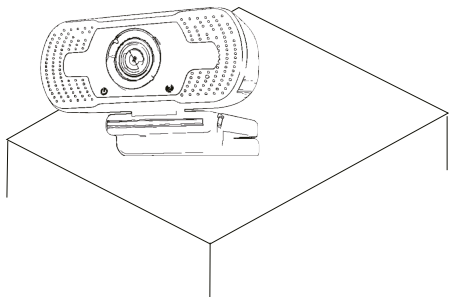

2. Connect your webcam

Plug your webcam into USB interface of PC or TV STB.
Wait about 1 minute, webcam will install automatically.

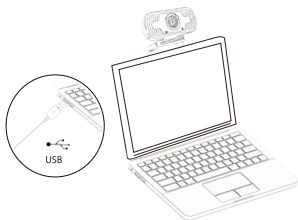
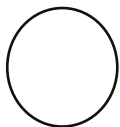

Getting start with video calling

To take advantage of video calling, both you and the person you call must install video-calling application such as Skype, Yahoo! @Messenger, windows Live@Messenger or Gmail. As well as a USB camera and video calling application, both callers need;

- ➔ A computer with speaker (or a headset) and a microphone (your webcam has built-in microphone);
- ➔ A broadband Internet connection (e.g., DSL, T1, or cable);
- ➔ Please check your preferred video calling application requirements. (Requirements may vary between different applications but usually a minimum of 2Mbps upload speed is required);

Q&A:

Q: How do I know if my camera is recognized by the operating system?

A: Connect the camera in any USB2.0/3.0 port. Once the camera is connected, it takes few more moments before the camera is recognized. To ensure the camera has installed correctly, check the following;
Under Control panel > System and Security > Device Manager.

Q: How do I know if my video calling application is using my webcam?

A: All video application have an option setting to review the audio and video device. Using the video application review the followings;

The Audio selection to ensure the USB2.0 camera Microphone is selected.

If not change the selection to the USB2.0 camera.

The Video selection to ensure the USB2.0 camera is selected.

If not change the selection to the USB2.0 camera.

Kullanıcının Dikkatine

- 1-) Ürünün garanti süresi içerisinde orijinal ambalajı ve satın alış faturasının kesinlikle bulundurulması gerekmektedir.
- 2-) Ürün üzerindeki etiketleri ve S/N ibareli barkodu kaybetmeyiniz, yırtmayınız, çıkarmayınız, karalamayınız. Seri Numarası okunmayan ürünler GARANTİ DIŞI' dır.
- 3-) Ürünü düşürmeyiniz, çarpmayınız, su ile temas ettirmeyiniz; üzerine ağır cisimler yerleştirmeyiniz; uzak tutunuz; nem, toz, vb. ortamlardan koruyunuz. Fiziksel hasarlı ürünler ile cihazın çalıştığı ortamın tozlu, nemli ve sıcak olması nedeniyle oluşan arızalar GARANTİ DIŞI sayılmaktadır.
- 4-) Bu garanti belgesi sadece üzerinde yazan ürün modeli için geçerlidir.
- 5-) Voltaj değişimlerinden, elektrik tesisatından veya topraklamadan kaynaklanan arızalar GARANTİ DIŞI' dır.
- 6-) Yetkili servis elemanlarından başka kişi ya da kurumlarca ürüne yapılacak fiziksel müdahale ürünün garantisini sonlandırır.
- 7-) Ürünle ilgili bir sorun olduğunda satın aldığınız bayii aracılığıyla teknik servisimize gönderebilirsiniz.
- 8-) Ürününüzü aldığınızda Garanti Belgesini Yetkili Satıcınıza onaylattırınız

Hasar Teknik Desteği

Garanti kapsamındaki ürünün yetkili servisin dışındaki herhangi bir teknik servis yerinde ya da kendiniz tarafından ürüne yapılacak fiziksel müdahale ürünün garantisini sonlandırır.

Aşağıdaki şartlardan biri veya hepsi olması durumunda yetkili teknik servisimizden hizmet alınız. Ama öncesinde ürünü güç kablolarından ve bağlantı kablolarından çıkarınız.

1. Sıvı dökülüp yada içine obje kaçtığına ,
2. Suya maruz kaldığına ,
3. Çalıştırma talimatları uygulandığı halde çalışmadığına yada performansında beklenmedik bir değişiklik görüldüğünde,
4. Ürünün düşürülmüş yada zarar görmüş olduğu durumunda

Kullanım Hatalarına İlişkin Örnekler

1. Ürünün kullanım kılavuzunda belirtilen şekilde kullanılmamasından kaynaklanan hatalar.
2. Ürün sıcak ve aşırı nemli ortamlarda çalıştırıldığı zaman kısa devre yapabilir.
3. Ürün kutusu içinde üretici firma tarafından verilen bağlantı kabloları dışında ek

bağlantı kabloları kullanmak.

4. Kullanıcı yada yetkili olmayan servisler tarafından yapılan müdahaleler veya parça eklenip yada çıkarılması.
5. Cihazlara dışarıdan yapılan fiziksel darbeler ve kırılma gibi hasarlar.
6. Cihazın seri numarasının tahrip edilmesi yada sökülmesi.
7. Orijinal yedek parça yada sarf malzemesi kullanılmamasından meydana gelen arızalar.
8. Yangın , yıldırım , sel , su basması , deprem gibi doğal afetlerden oluşan hasarlarda.

Periyodik bakım gerektiren durumlar

Ürün kullanım kılavuzunda belirtilen durumlara dikkat edildiği müddetçe bakım gerektirmemektedir. Ürün ancak normal dışı bir çalışma gösterdiğinde veya hiç çalışmadığında yetkili servisler tarafından yapılacaktır.

Bakım, onarım ve kullanmada uyulması gereken kurallar

1. Tozlu ortamlarda tozlanmasını engelleyecek örtü kullanınız
2. Alt tarafta bulunan vidaları sökmeyiniz
3. Tuşlara sert basmayınız
4. Üzerine sıvı türü nevi ürünleri dökmeyiniz
5. Üzerine ağır malzeme bırakmayınız

Taşıma sırasında dikkat edilecek hususlar

Cihazı dikkatlice kutusundan çıkarın ve tüm aksesuarları kaybolmamaları için kutunun içinde muhafaza edin.Cihazı nakliye hasarı olasılığına karşı kontrol edin.Eğer cihazınız hasarlıysa ve çalışmıyorsa derhal satın aldığınız yeri bilgilendirin.Eğer cihaz doğrudan size gönderildiyse , gecikmeden

Gönderen firmaya bilgi verin. Yalnızca alıcı (cihazı alan müşteri veya firma) nakliyat zararı için hak talep edebilir.

Cihazı ileride taşıma olasılığına karşı orijinal kutuyu ve paket materyallerini saklayın.

1. Ateş ve darbelerden koruyunuz,ıslak ve rutubete maruz bırakmayınız.
2. Yüksek dereceli sıcaklıklardan uzak tutunuz
3. Ürün kutusunun orijinal kutusu içerisinde yada koruyucu köpük maddelerle taşınmalıdır.

Güvenlik Talimatları

Talimatları oku: Ürün çalıştırılmadan önce tüm güvenlik uyarıları ve kullanım talimatları okunmalıdır.

Temizleme: Temizlemeden önce ürünün PC bağlantısından çıkartılmalıdır.Sıvı temizleme malzemeleri kullanmayınız.Temizlik için nemli bez kullanınız.

Yerleştirme: Başka bir objenin üstüne yada sabit olmayan bir masanın üstüne ürünleri koymayınız.Ürün düşebilir,zarar görebilir.

Sıvı ve nem: Ürünü suya yakın yerlerde kullanmayınız.

Isı: Direk güneş ışığında maruz bırakmayınız

Objeye ve sıvı girişi: Ürün içine obje sokmayınız.Ürün üzerine sıvı dökmeyiniz.

Hizmet: Ürünün kapaklarını açarak tamir etmeye çalışmayınız.Yetkili servisin müdahalesini bekleyiniz.

Parçaların değiştirilmesi: Parçaların değiştirilmesi yetkili servisler tarafından yapılır.Tarafınızca yapacağınız değiştirilmiş parçalar ürüne hasar verebilir.

Not:Kullanım ömrü 7 yıldır.

ÜRETİCİ:

Shenzhen Suntek Technology Co.,Ltd

ADRES: Flat/Rm 1701 17/F , Henan Building. NO. 90, Jafee Road,Wanchai, China

İthalatçı Firma/ Yetkili servis istasyonu/Yetkili Temsilci Firma

Rampage Teknoloji A.Ş.

Firmanın Adresi: Deliklikaya Mah. Fersah Cad. No:136 Arnavutköy/İstanbul/ Turkey

Tel: . 444 7 899

E-mail: destek@segment.com.tr

Web: www.rampage.com.tr

www.segment.com.tr

Menşei: Made in P.R.C.(Çinde Üretilmiştir.)

GARANTİ BELGESİ

WARRANTY CARD

İKİ YIL SÜREYLE FİRMA GARANTİSİNDEDİR.

Manufacturer/Üretici Firma: Shenzhen Suntek Technology Co.,Ltd

Address: Flat/rm 1701 17/f, Henan Building. No. 90 Jafee Road, wanchai, China

İMALATÇI veya İTHALATÇI FİRMA

Rampage Teknoloji A.Ş.

Firmanın Adresi: Deliklikaya Mah. Fersah Cad. No:136 Arnavutköy/İstanbul/ Turkey

Tel: . 444 7 899

E-mail: destek@segment.com.tr

Web: www.rampage.com.tr

www.segment.com.tr

İmza ve Kaşesi :

RAMPAGE
RAMPAGE TEKNOLOJİ A.Ş

Deliklikaya Mahallesi Fersah Caddesi No:136
Arnavutköy/İSTANBUL
V.D.: Büyükcemal BCBAY N.: 7580621189

MALIN;

CİNSİ : Webcam Pc Kamera

MARKASI : EVEREST

MODELİ : SC-HD03

BANDROL ve SERİ NO :

TESLİM TARİHİ ve YERİ :

AZAMI TAMİR SÜRESİ : 20 İş Günü

GARANTİ : 2 Yıl

SATICI FİRMANIN

ÜNVANI :

ADRESİ :

TEL-FAKS :

FATURA TARİHİ ve NO :

TARİH-İMZA-KAŞE :

GARANTİ ŞARTLARI

- 1) Garanti süresi, malın teslim tarihinden itibaren başlar ve ...2.....yıldır.
- 2) Malın bütün parçaları dahil olmak üzere tamamı garanti kapsamındadır.
- 3) Malın ayıplı olduğunun anlaşılması durumunda tüketici, 6502 sayılı Tüketicinin Korunması Hakkında Kanununun 11 inci maddesinde yer alan;
a- Sözleşmeden dönme,

- b- Satış bedelinden indirim isteme,
 - c- Ücretsiz onarılmasını isteme,
 - ç- Satılanın ayıpsız bir misli ile değiştirilmesini isteme,
- Haklarından birini kullanabilir.

4) Tüketicinin bu haklardan ücretsiz onarım hakkını seçmesi durumunda satıcı; işçilik masrafı, değiştirilen parça bedeli ya da başka herhangi bir ad altında hiçbir ücret talep etmeksizin malın onarımını yapmak veya yaptırmakla yükümlüdür. Tüketici ücretsiz onarım hakkını üretici veya ithalatçıya karşı da kullanabilir. Satıcı, üretici ve ithalatçı tüketicinin bu hakkını kullanmasından müteselsilden sorumludur.

5) Tüketicinin, ücretsiz onarım hakkını kullanması halinde malın;

- Garanti süresi içinde tekrar arızalanması,
- Tamiri için gereken azami sürenin aşılması,
- Tamirinin mümkün olmadığının, yetkili servis istasyonu, satıcı, üretici veya ithalatçı tarafından bir raporla belirlenmesi durumlarında;

Tüketici malın bedel iadesini, ayıp oranında bedel indirimini veya imkân varsa malın ayıpsız misli ile değiştirilmesini satıcıdan talep edebilir. Satıcı, tüketicinin talebini reddedemez. Bu talebin yerine getirilmemesi durumunda satıcı, üretici ve ithalatçı müteselsilden sorumludur.

6) Malın tamir süresi 20 iş gününü, binek otomobil ve kamyonetler için ise 30 iş gününü geçemez. Bu süre, garanti süresi içerisinde mala ilişkin arızanın yetkili servis istasyonuna veya satıcıya bildiri tarihinde, garanti süresi dışında ise malın yetkili servis istasyonuna teslim tarihinden itibaren Başlar. Malın arızasının 10 iş günü içerisinde giderilememesi halinde, üretici veya ithalatçı; malın tamiri tamamlanıncaya kadar, benzer özelliklere sahip başka bir malı tüketicinin kullanımına tahsis etmek zorundadır. Malın garanti süresi içerisinde arızalanması durumunda, tamirde geçen süre garanti süresine eklenir.

7) Malın kullanma kılavuzunda yer alan hususlara aykırı kullanılmasından kaynaklanan arızalar garanti kapsamı dışındadır.

8) Tüketici, garantiden doğan haklarının kullanılması ile ilgili olarak çıkabilecek uyuşmazlıklarda yerleşim yerinin bulunduğu veya tüketici işleminin yapıldığı yerdeki Tüketici Hakem Heyetine veya Tüketici Mahkemesine başvurabilir.

9) Satıcı tarafından bu Garanti Belgesinin verilmemesi durumunda, tüketici Gümrük ve Ticaret Bakanlığı Tüketicinin Korunması ve Piyasa Gözetimi Genel Müdürlüğüne başvurabilir.

Üretici/Manufacturer: Shenzhen Suntek Technology Co.,Ltd
ADRES: Flat/Rm 1701 17/F , Henan Building. NO. 90, Jafee Road,Wanchai, China
İthalatçı/Importer: Rampage Teknoloji A.Ş.
Adres: Deliklikaya Mah. Fersah Cad. No:136 Arnavutköy/İstanbul/ Turkey /Tel: . 444 7 899
Made in P.R.C.

